



**PROTOSCOLOS**



**Estudiaremos una serie de protocolos básicos diseñados para tratar dolencias comunes de manera sencilla y efectiva.**



# EL POLO NEGATIVO



**Analgésico**

**Reduce la inflamación**

**Incrementa la oxigenación**

**Estimula el sueño profundo**

**Disuelve depósitos grasos**

**Disuelve depósitos de calcio y cristales**

# EL POLO POSITIVO



- Estimula la proliferación de microorganismos
- Incrementa la flexibilidad de vasos sanguíneos, venas, arterias, así como de órganos y tejidos
- Abre los conductos obstruidos
- Fortalece funciones cardiacas
- Fortalece tejidos débiles
- Proporciona energía, fortaleza, vitalidad



## COLOCACIÓN DE IMANES

El polo negativo, indicado por el color negro, debe colocarse en contacto directo con tu piel. En la imagen, el color negro representa el polo negativo; sin embargo, al aplicar el imán, lo que verás hacia el exterior será el reverso del imán, no el color negro.



# POSICIÓN PAR DE IMANES

- El Polo Negativo (-) "Negro" se coloca del lado derecho del cuerpo
- El Polo Positivo (+) "Rojo" se coloca del lado izquierdo del cuerpo
- Cuando se coloca un par vertical, el Polo Negativo (-) "Negro" se coloca arriba y el Polo Positivo (+) Rojo se coloca abajo
- Cuando se forma un par vertical y uno horizontal en un mismo punto, solo se usa un imán negro y dos rojos

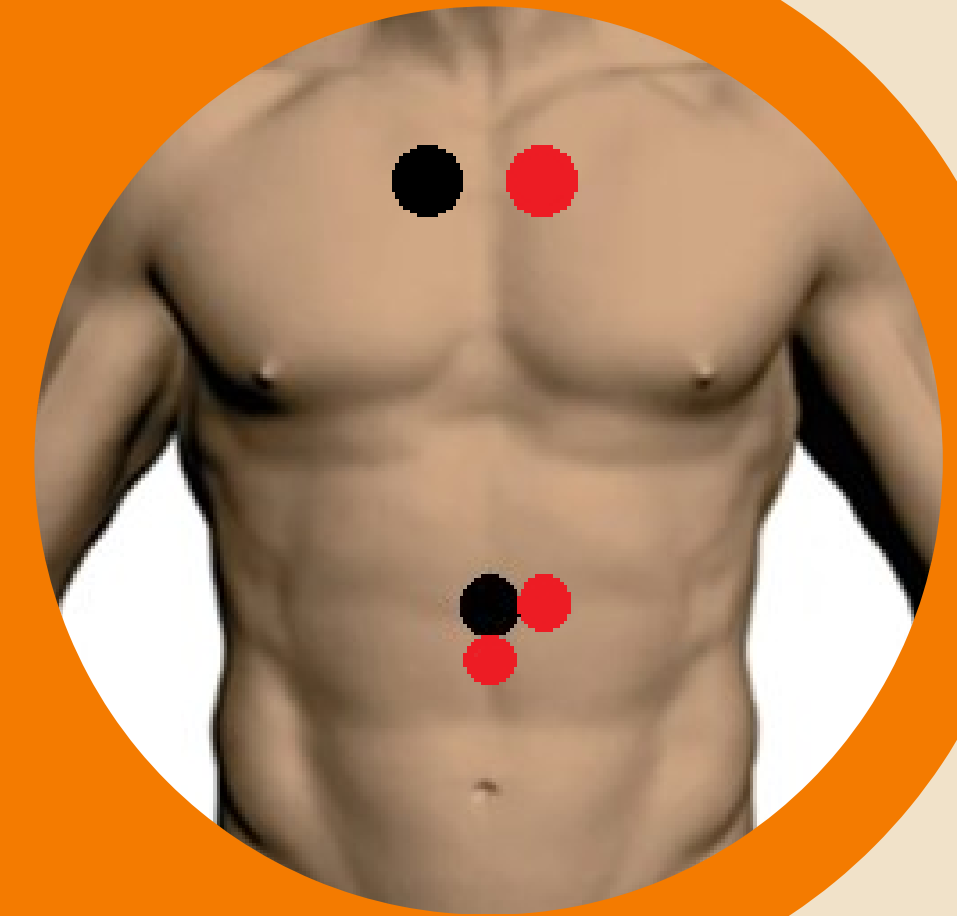



# PROTOCOLO CANSANCIO, DOLOR, AGOTAMIENTO

1



1. Se coloca un par de imanes en la palma de las manos, (imán negro en la mano derecha y rojo en la mano izquierda)

2



2. Agregar otro par de imanes en las plantas de los pies, (imán negro en el pie derecho y rojo en el pie izquierdo)

3



3. Colocar imán de doble polaridad en el centro de la frente

# PROTOCOLO ZONA INFLAMADA

1. Colocar imán de doble polaridad en la zona inflamada
2. Agregar otra doble polaridad en el hígado
3. Agregar otra doble polaridad en el riñón derecho
4. Agregar otra doble polaridad en el riñón izquierdo

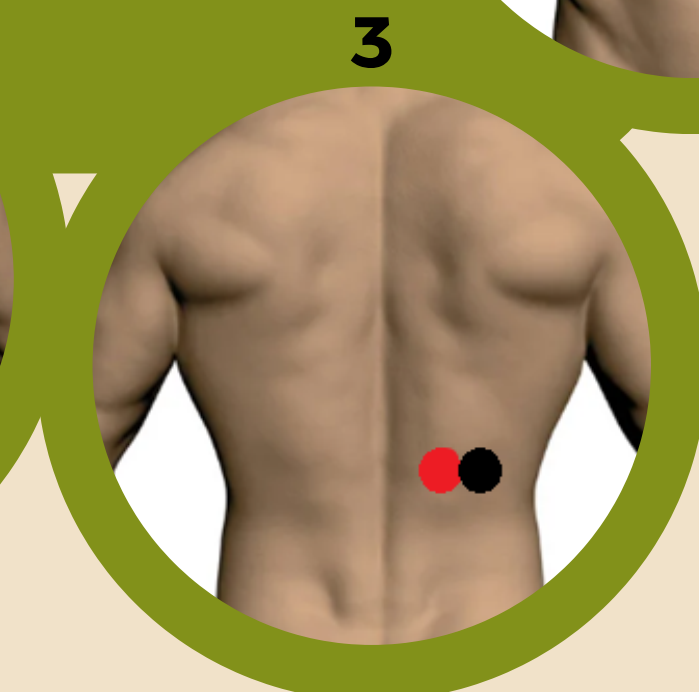
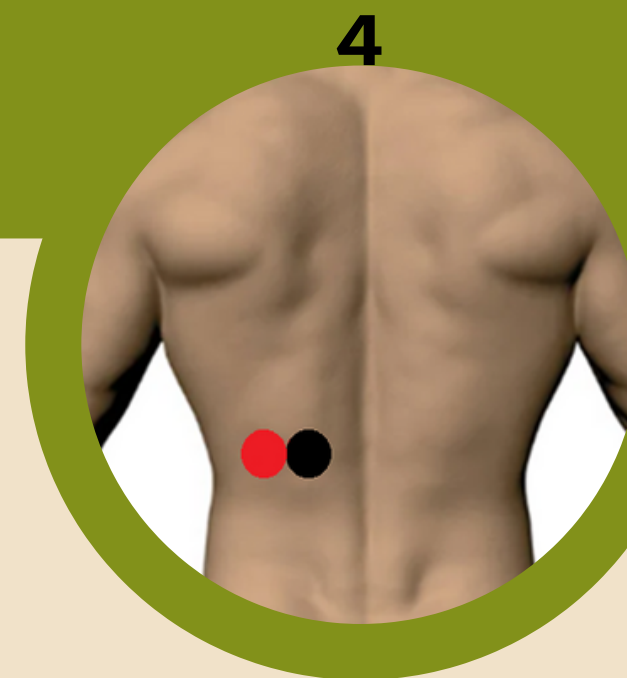
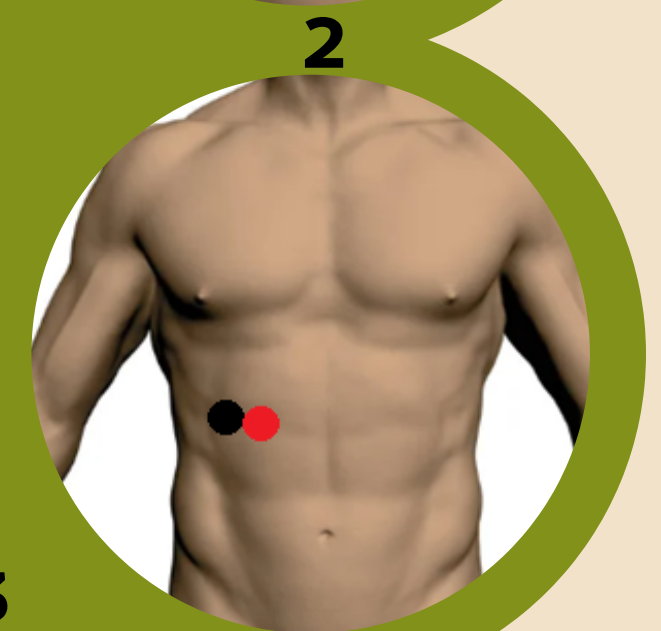
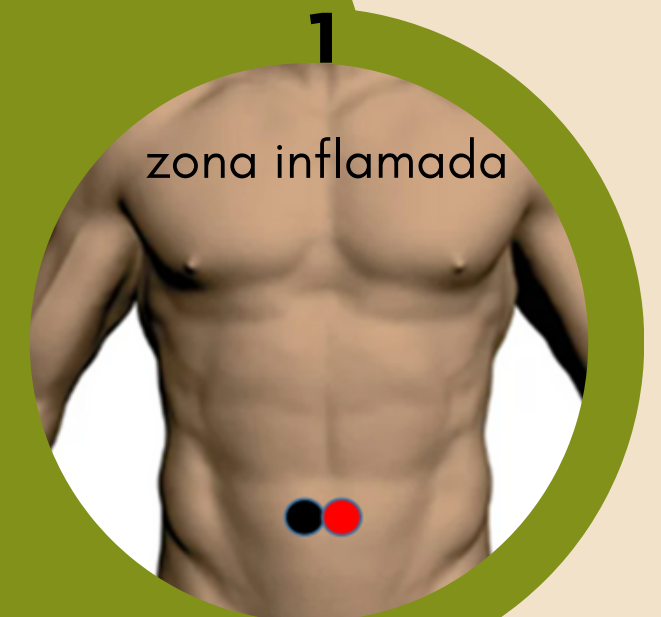



# PROTOCOLO DOLOR DE CABEZA

1. Se coloca un par de imanes: Negativo (negro) entre las cejas y Positivo (rojo) en Cervicales
2. Colocar imán de doble polaridad en el centro de la frente
3. Agregar un par de imanes: Negativo (negro) en Sien derecha y Positivo (rojo) en Sien izquierda
4. De 30 a 40 minutos

1

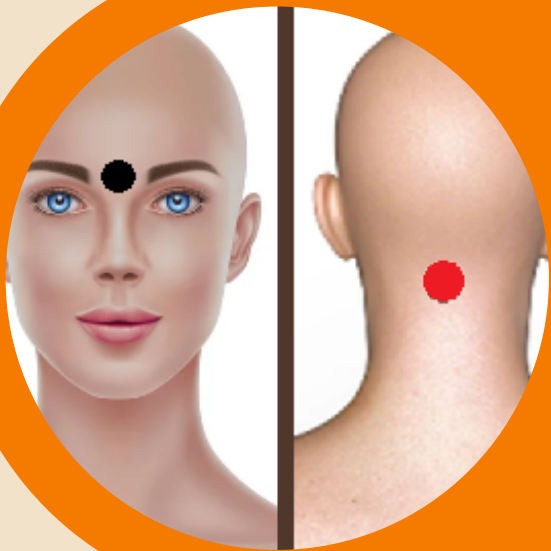

2

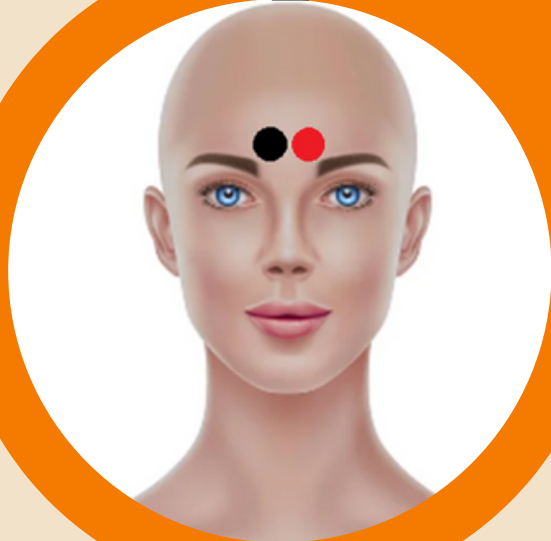

3

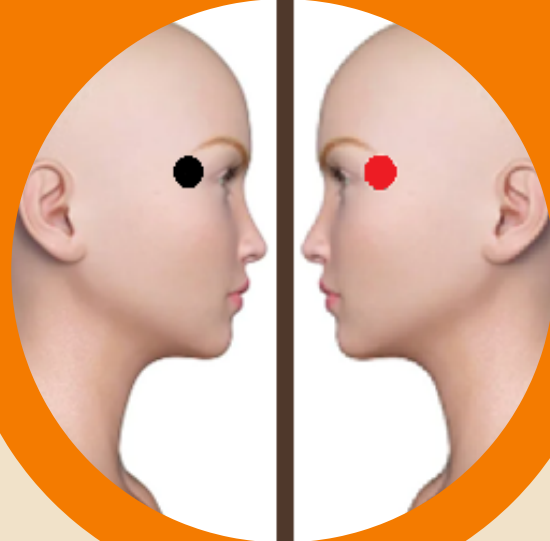

# PROTOCOLO ESTRÉS

1. Colocar imán de doble polaridad en el centro de las cejas
2. Agregar un par de imanes: Negativo (negro) en la Palma de la mano derecha y Positivo (rojo) en la Palma de la mano izquierda
3. Se coloca un par de imanes: Negativo (negro) en Cervicales y Positivo (rojo) en Esternón
4. De 30 a 40 minutos

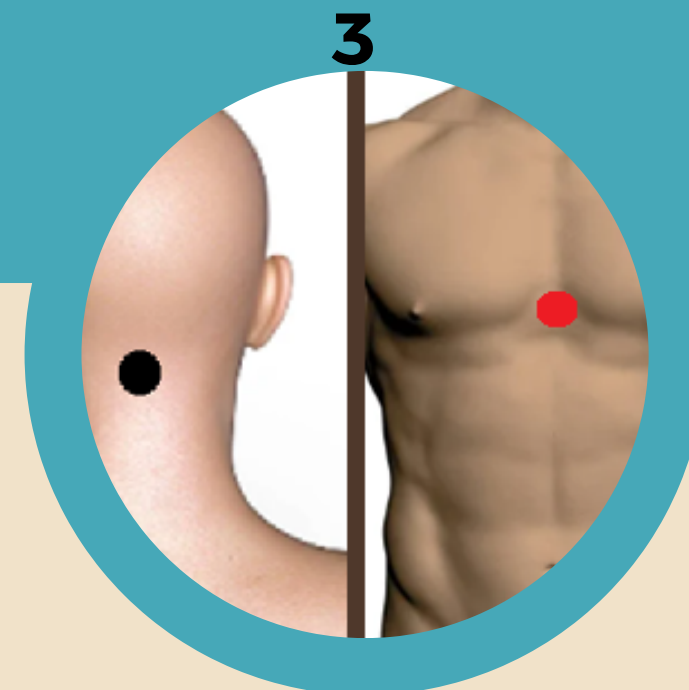
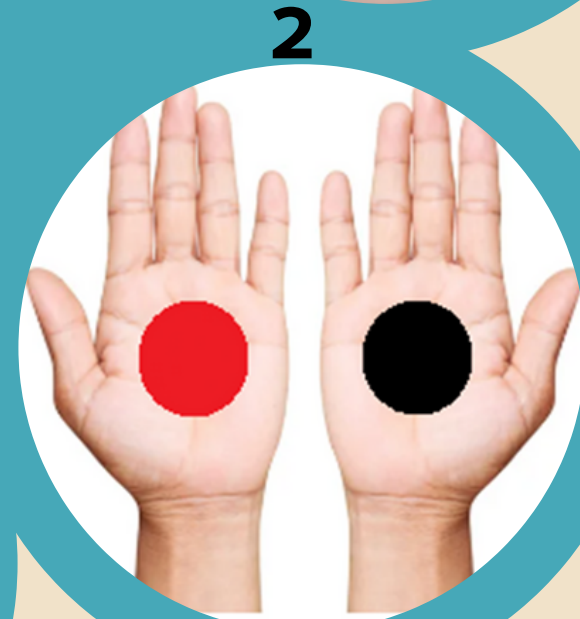



# PROTOCOLO PROBLEMAS DIGESTIVOS

1. Colocar imán de doble polaridad en el ombligo (Colon Transverso)
2. Agregar imán de doble polaridad en Agujero del Estómago (un par vertical y un par horizontal)

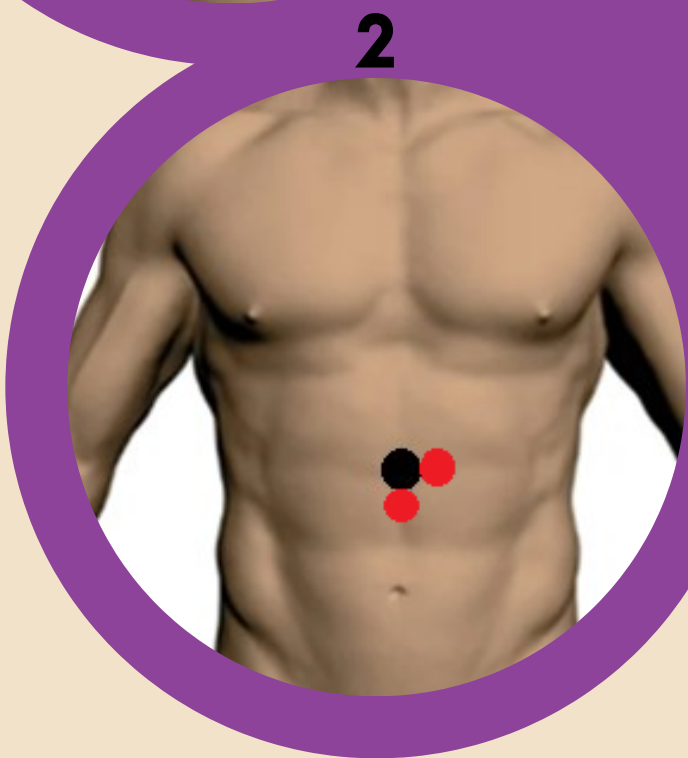
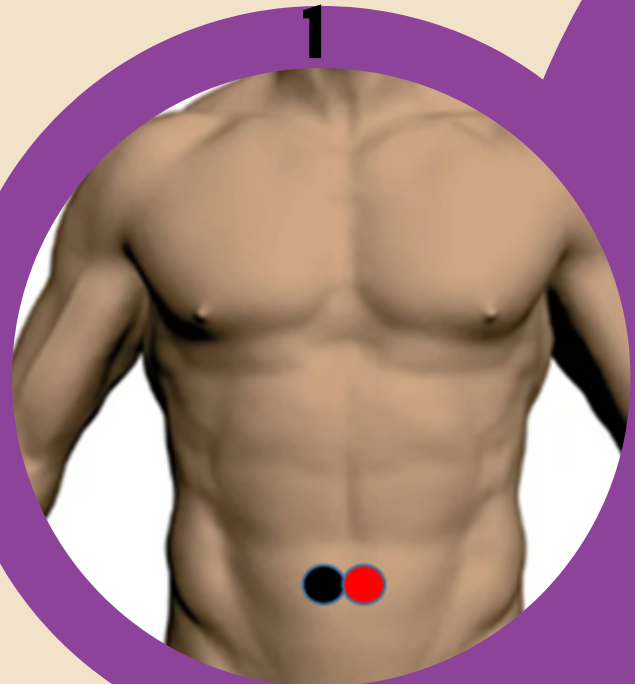

# DOLOR

## ÁREA DE DOLOR - RIÑÓN MISMO LADO

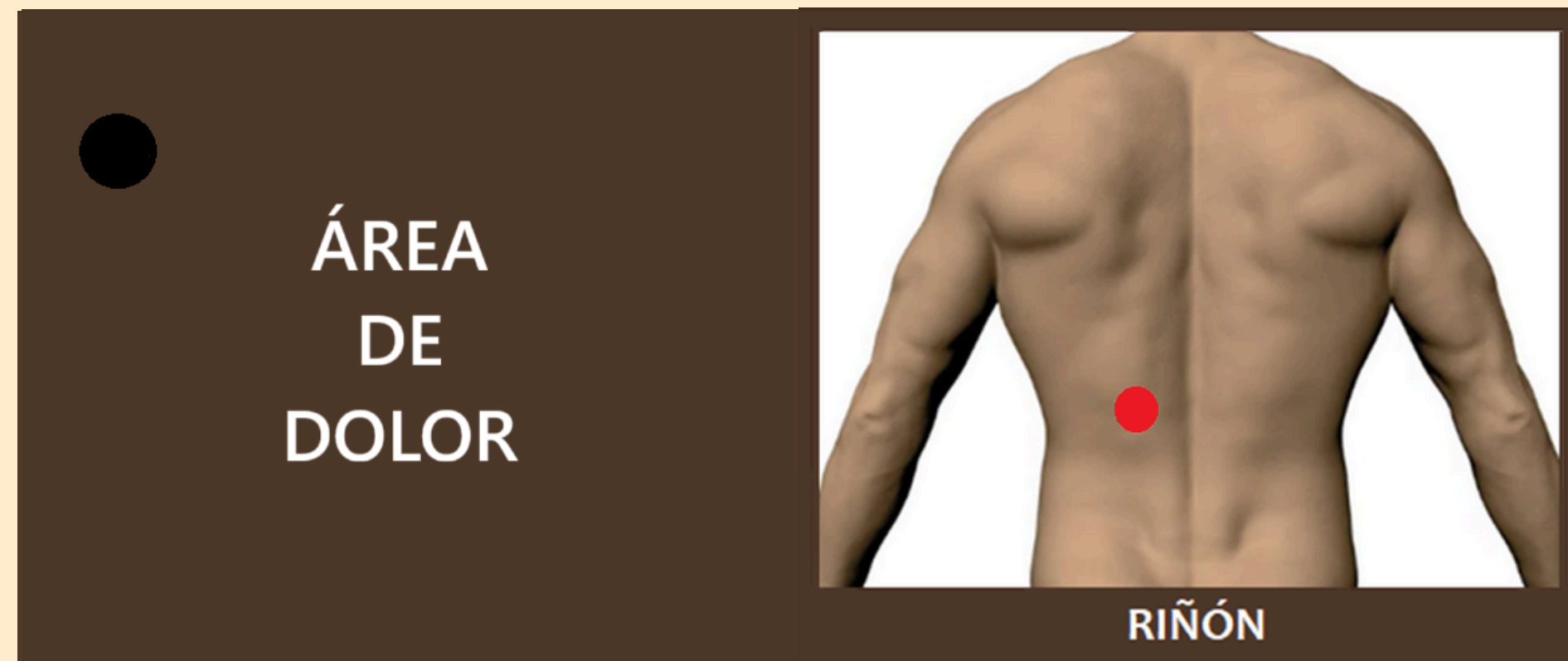

Es un analgésico y desinflamatorio

# TRAUMATISMO

ÁREA DE TRAUMATISMO - RIÑÓN MISMO LADO



Es un analgésico y desinflamatorio

# DOLOR DE ESPALDA

A LA ALTURA DEL ÁREA DEL DOLOR, PEGADO A LA  
COLUMNA - RIÑÓN MISMO LADO

- ÁREA DE  
DOLOR  
DE ESPALDA  
PEGADO A LA  
COLUMNA  
VERTEBRAL

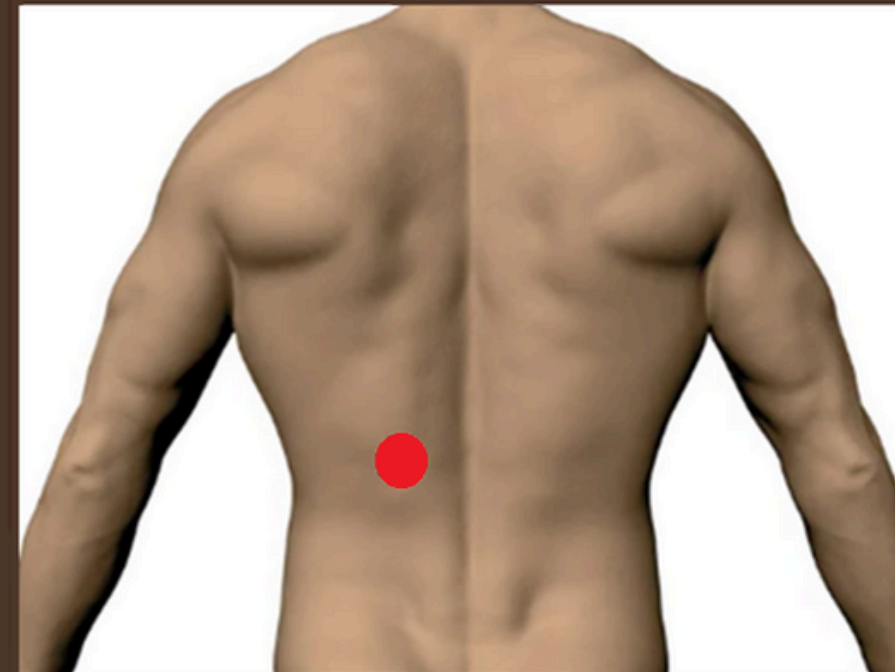

RIÑÓN

Es un analgésico y desinflamatorio



# DOLOR ABDOMEN

DIAFRAGMA DEL LADO DEL DOLOR – RIÑÓN MISMO LADO

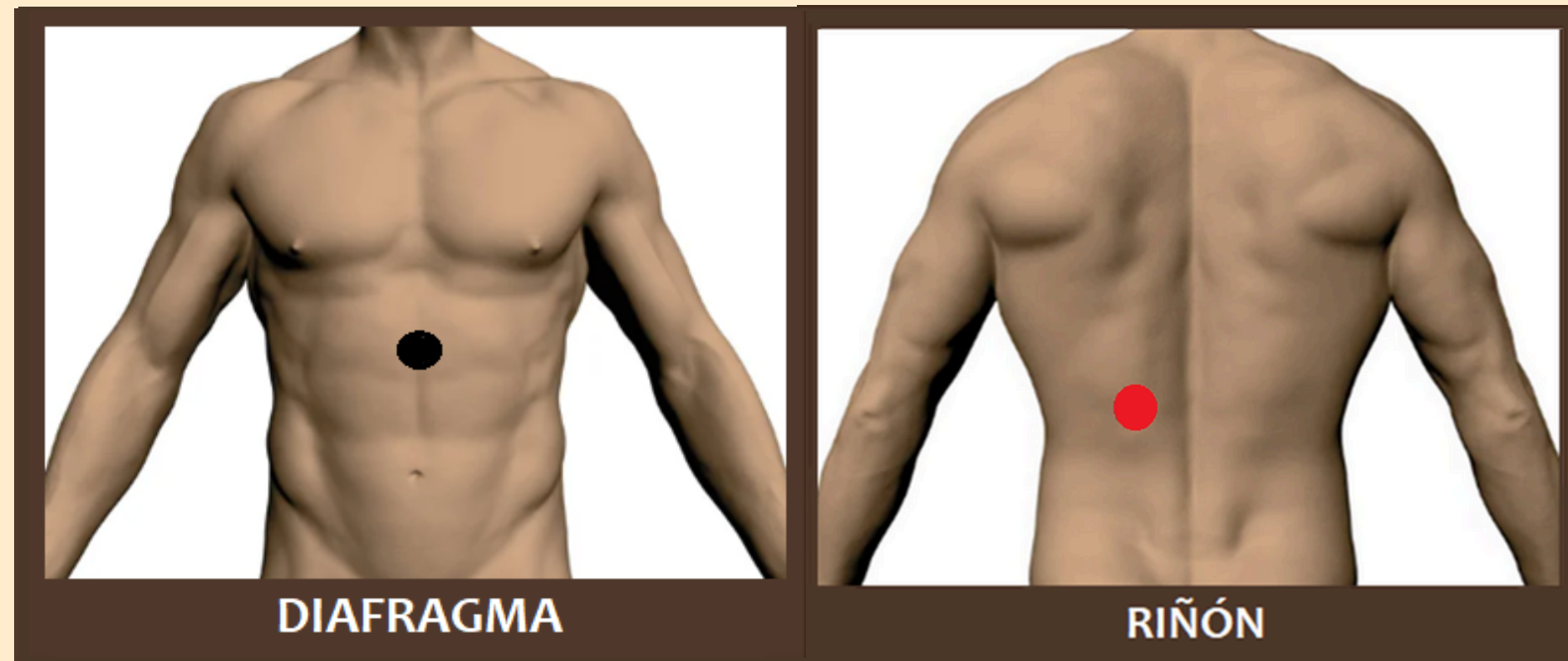

Es un analgésico y desinflamatorio

# DOLOR TORAX

MEDIASTINO - RIÑÓN MISMO LADO

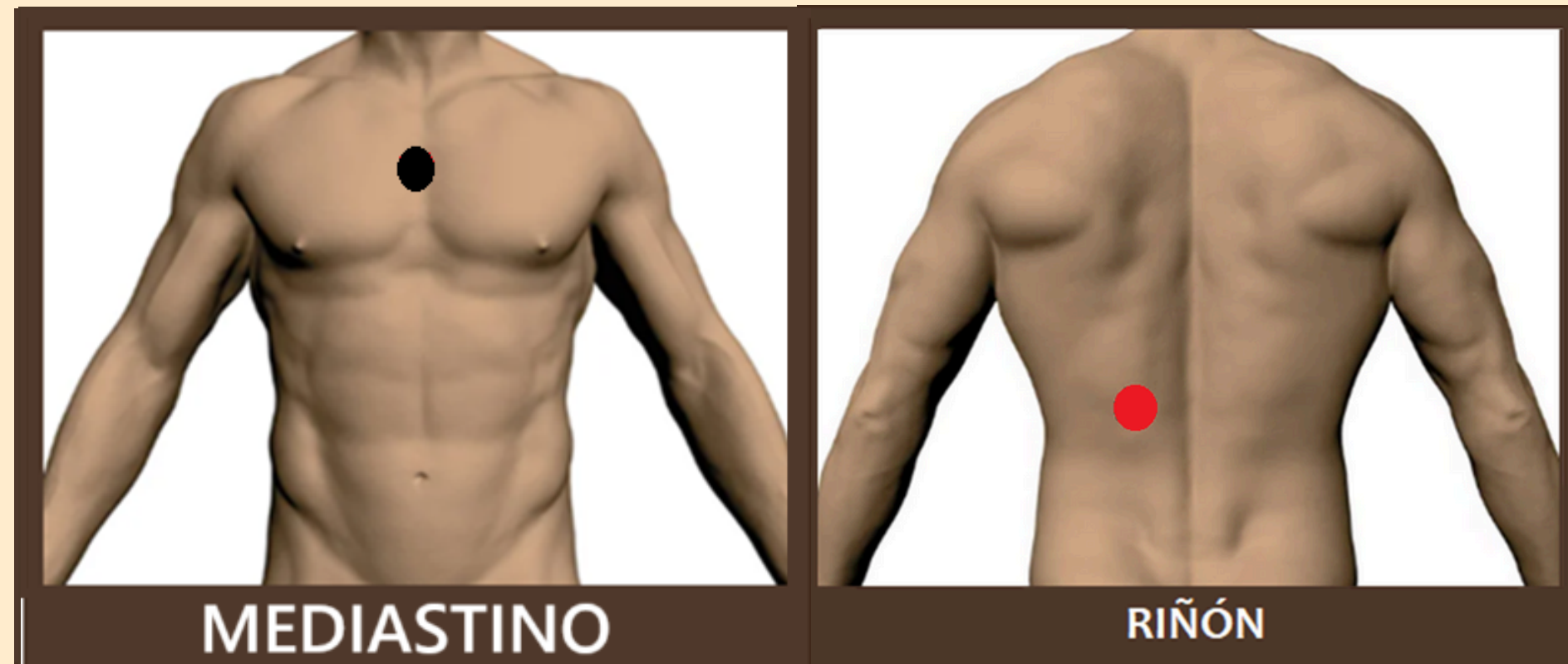

Es un analgésico y desinflamatorio

# DOLOR CABEZA

OCCIPITAL - RIÑÓN MISMO LADO

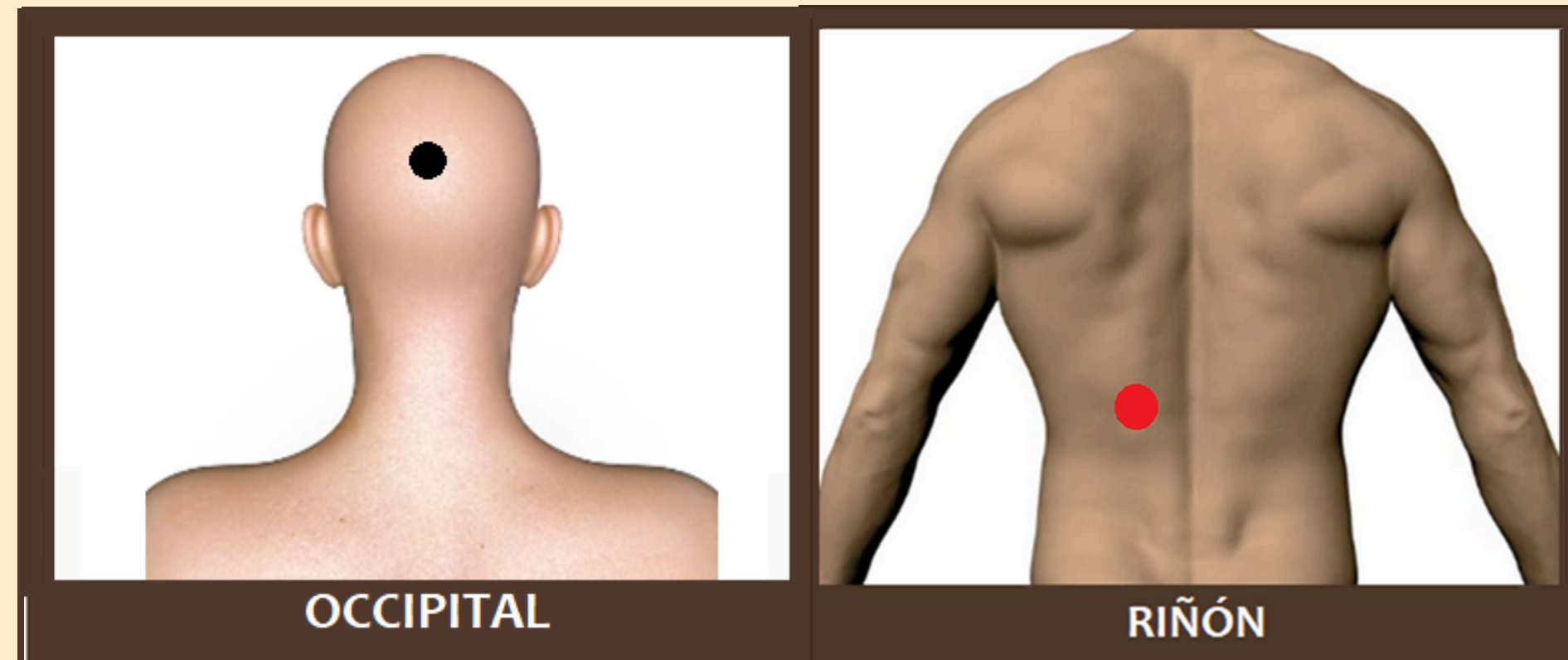

Es un analgésico y desinflamatorio

# DOLOR CABEZA EN UN SOLO PUNTO

ÁREA DE DOLOR – RIÑÓN MISMO LADO

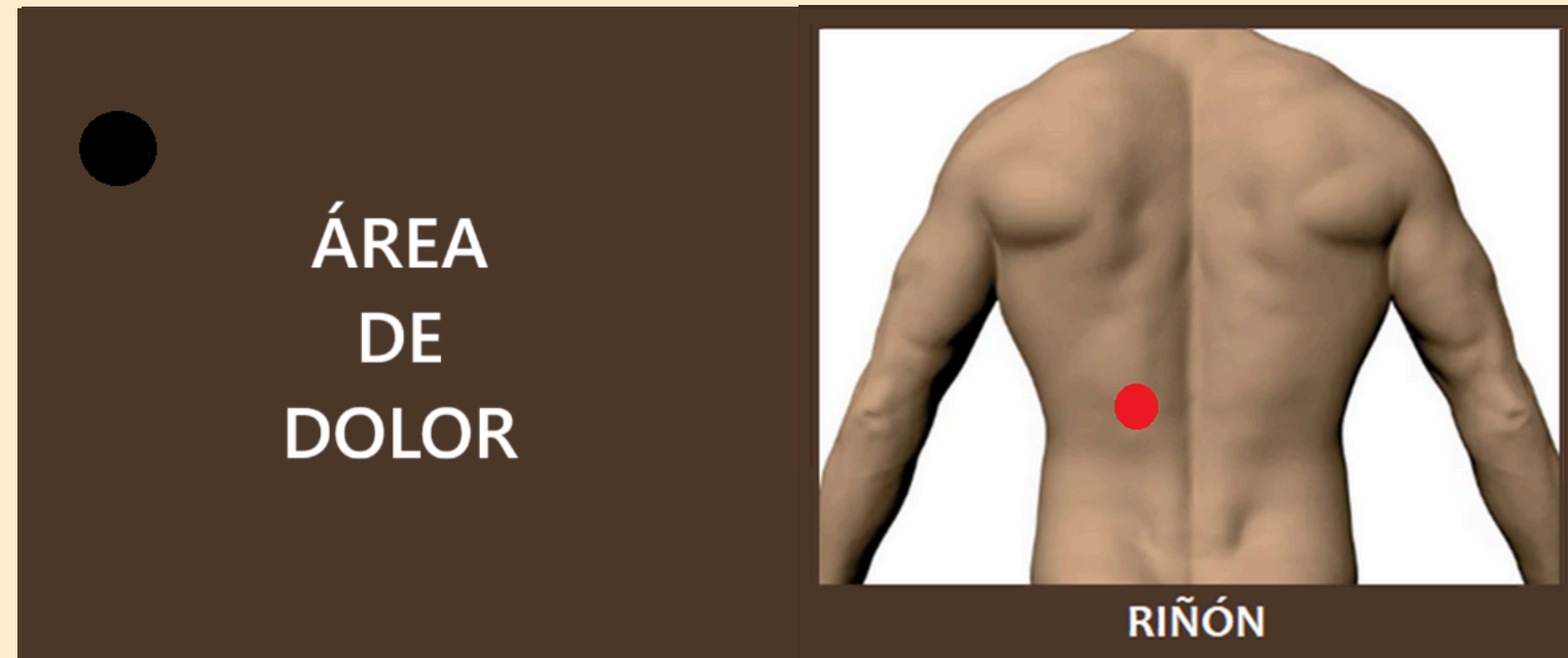

Es un analgésico y desinflamatorio





# DOLOR MIEMBROS INFERIORES

NERVIO INGUINAL - RIÑÓN MISMO LADO

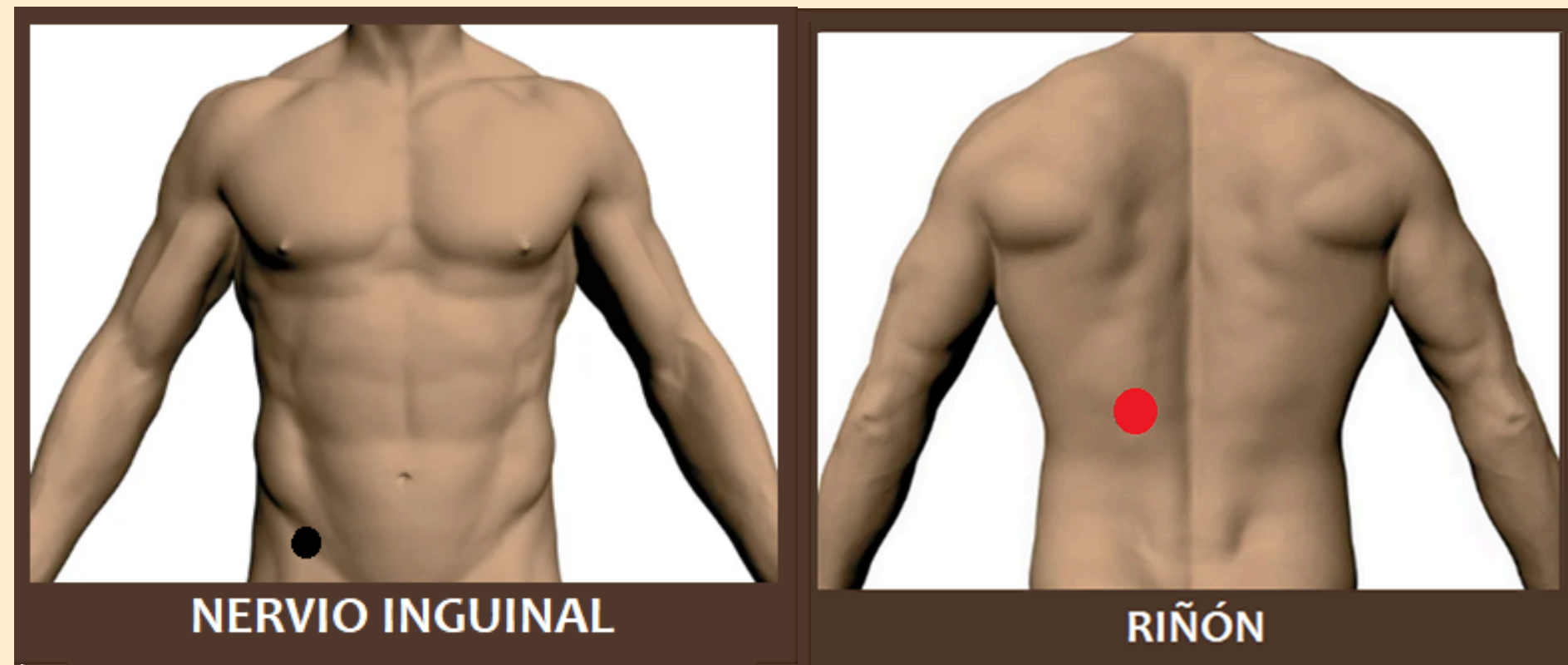

Es un analgésico y desinflamatorio